

JLCLICK[®]
7SALUTE

Arriviamo al cuore
della prevenzione.
Insieme.



Un nuovo servizio per offrire un'accurata
valutazione del rischio cardiovascolare in farmacia.

SCOPRI COME ACCEDERE AL SERVIZIO



Tecnologia e innovazione al servizio delle farmacie e dei pazienti

ClickSalute è un ecosistema che permette la gestione integrata di:

- ECG
- Holter cardiaco
- Holter pressorio
- Analisi del sangue
- Misurazione della pressione arteriosa
- Valutazione del rischio cardiovascolare

L'eccellenza dei servizi offerti da ClickSalute è garantita da:

- GDPR Compliance
- Gestione delle prestazioni in una sola piattaforma
- Tempi di refertazione rapidi
- Segnalazione delle anomalie ECG attraverso un video-consulto con il cardiologo in tempo reale
- Servizio di Customer Care dedicato per problemi inerenti alla refertazione, con possibilità di contatto verso la centrale medica (Centrale di Refertazione ubicata in Italia)

Vantaggi per il farmacista



Personalizzazione

permette al farmacista di creare pacchetti di servizi su misura per il proprio paziente.



Refertazione

tutti i risultati sono elaborati in maniera rapida, accurata e 24/7.



Prenotazione

è possibile definire i calendari delle disponibilità per la prenotazione online, modifica o cancellazione delle prestazioni.



Incentivi Fiscali

con ClickSalute è possibile beneficiare dei principali incentivi fiscali 4.0



Storico

accesso all'archivio di tutti gli esiti e referti dei propri clienti.



INNOVATION
& RESEARCH
AWARD



Primo premio

CATEGORIA
Tecnologia per le Farmacie

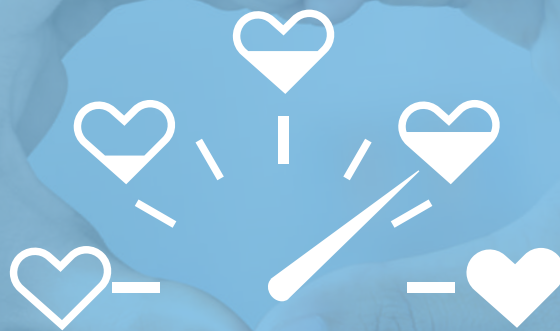

LE NOVITÀ

Valutazione del rischio cardiovascolare

Un servizio di diagnosi innovativa per prevenire gli eventi cardiovascolari dei tuoi pazienti

L'innovativo servizio promosso da ClickSalute prevede l'introduzione di un **questionario** scientificamente validato, basato su un algoritmo certificato dalla Società Europea di Cardiologia (ESC), in grado supportare gli operatori sanitari nel **valutare il rischio di malattie cardiovascolari** dei propri pazienti.

Grazie a ClickSalute, i farmacisti possono valutare il rischio di insorgenza di un evento cardiovascolare e fornire, così, un **supporto informativo al paziente** da condividere anche con il proprio medico specialista.

NUOVE OPPORTUNITÀ PER IL FARMACISTA



UNICITÀ DEL SERVIZIO

Puoi essere l'unico a offrire un servizio di valutazione del rischio cardiovascolare sul territorio.



RIFERIMENTO TERRITORIALE

Offri un servizio completo ai tuoi pazienti con screening accurati.



CROSS SELLING

Intercetta le necessità del paziente e consiglia le soluzioni più idonee.



GIORNATE EVENTO

Promuovi i servizi all'interno della tua farmacia con giornate a tema e campagne di prevenzione.

NUOVI VANTAGGI PER I PAZIENTI

La nuova APP ClickSalute

- Facilmente fruibile con un'interfaccia intuitiva
- Consultazione dello storico del paziente ottimizzata
- Possibilità di attivare notifiche e reminder
- Compatibile con tutti i dispositivi Android e iOS



FUNZIONAMENTO

I 4 passi della prevenzione

COME ACCEDERE AL NUOVO SERVIZIO:

1 Prenotazione

È possibile per il paziente prenotare il servizio di valutazione del rischio cardiovascolare attraverso la piattaforma o app ClickSalute

2

Erogazione del servizio

Il giorno dell'appuntamento, il paziente verrà sottoposto al test per l'analisi del pannello lipidico e alla misurazione della pressione arteriosa

3

Caricamento dei dati

I dati raccolti vengono caricati immediatamente sulla piattaforma di ClickSalute

4

Caricamento anamnesi

Il farmacista, dopo aver effettuate le analisi, completa il profilo del paziente con informazioni anamnestiche

Chiusura del questionario

Risultati

Al termine della procedura, il paziente ottiene un risultato immediato e comprensivo della sua percentuale di rischio cardiovascolare

Consulenza preventiva

Il questionario sarà accompagnato anche da un consiglio comportamentale, ovvero un invito ad adottare un adeguato stile di vita, che può combinare gli effetti positivi dell'alimentazione a quelli dell'attività fisica, in grado di migliorare il profilo di rischio cardiovascolare mediante una riduzione dei valori dei lipidi, della glicemia e della pressione arteriosa



REQUISITI

Requisiti di sistema per la tua farmacia

- Aderisci a ClickSalute
- Dotati del dispositivo Afinion™2 e RBP-9000



Farmacia Verdi
Piazza G. Mazzini 75 - 20121 Milano MI
Tel +39 02 12345678
email: info@farmaciaverdi.it

PAZIENTE:

Nome: Mario
Cognome: Rossi
Codice fiscale: RSSMRA22X10Y562W
Data di nascita: 18/03/1948

PROFILO DI RISCHIO PERSONALE:

Area geografica di rischio	Età	Genere	Attuale fumatore	Diabete
Moderata	75	Maschio	No	No
Pressione sistolica	Colesterolo totale	Colesterolo HDL	Colesterolo LDL	
140 mmHg	230 mg/dL	50 mg/dL	130 mg/dL	

SCORE2-OP: VALUTAZIONE DEL RISCHIO CARDIOVASCOLARE A 10 ANNI

Probabilità di andare incontro ad un primo evento cardiovascolare fatale o non fatale nei prossimi dieci anni in soggetti senza precedenti malattie cardiovascolari o diabete.



Pazienti >= 70 anni

< 7,5%	Tuttavia del rischio non raccomandata
tra 7,5% e 15%	Tuttavia del rischio da considerare
> 15%	Tuttavia del rischio raccomandata

Calcolo basato su algoritmo SCORE2-OP sviluppato e validato dalla Società Europea di Cardiologia (ESC).

VALORI DESIDERABILI E OBIETTIVI PER RIDURRE IL RISCHIO

Fumo	Evitare ogni tipo di fumo				
Dieta	Pochi grassi saturi. Preferire prodotti integrali, verdura, frutta, pesce				
Attività fisica	Da 3,5 a 7 ore di attività fisica mediamente intensa per settimana oppure 30-60 minuti al giorno				
Peso	Indice di massa corporea (BMI) 20-25 kg/m ² e circonferenza della vita <84 cm per gli uomini e <80 cm per le donne				
Pressione arteriosa	< 140/90				
Lipidi	RISCHIO	Molto alto	Alto	Moderato	Basso
	LDL (mg/dL)	<55	<70	<100	<116
	Non HDL (mg/dL)	<85	<100	<130	<116
Diabete	Emoglobina glicata (HbA1C) < 55 mmol/mol (< 7%) e pressione arteriosa < 140/80 mmHg				

Gli schemi, le indicazioni e gli algoritmi di calcolo utilizzati sulla base delle Linee Guida ESC sulla prevenzione cardiovascolare sono da considerarsi esclusivamente indicativi. Eventuali trattamenti ed indicazioni terapeutiche necessitano di una verifica indipendente da parte del medico curante.

RISCHIO CARDIOVASCOLARE

Le percentuali della prevenzione

Le malattie cardiovascolari rappresentano la **prima causa di morte** in Europa e, negli ultimi anni, il numero di decessi ricollegabili a queste patologie nel mondo è aumentato significativamente.

Causa di morte

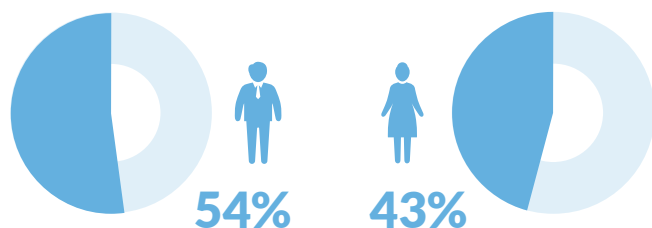

Fonte dati: <https://www.cuore.iss.it/valutazione/carte>

Un monitoraggio costante della salute del cuore rappresenta, a oggi, la scelta più efficace per **ridurre i rischi legati alle malattie cardiache**.

È consigliabile eseguire una valutazione del rischio cardiovascolare:

- **Ogni sei mesi** per persone a elevato rischio cardiovascolare (rischio > 20%);
- **Ogni anno**, per persone a rischio, da tenere sotto controllo attraverso l'adozione di uno stile di vita sano (rischio 5% e 20%);
- **Ogni 5 anni** per persone a basso rischio cardiovascolare (rischio < 5%).

Il partner ideale per la tua farmacia

Corman SpA, fondata nel 1947 da Corrado Mantovani e oggi azienda leader riconosciuta e affermata nel mercato italiano ed estero si affianca per il progetto ClickSalute ad Abbott, una delle più grandi e diversificate aziende del settore della salute, e a Cardioline, una realtà d'eccellenza nella telemedicina cardiologica.

Da sempre Corman unisce la sua capacità di ascolto, il rispetto per il cliente e l'impegno continuo alla definizione di obiettivi concreti e oggettivi, così da riuscire a soddisfare le aspettative del farmacista. Corman offre alla farmacia ciò di cui ha bisogno, distinguendosi per professionalità come partner presente e affidabile.

JL
corman
IL VALORE DELLA SCELTA



A CHI È RIVOLTO

Target over 40

Il servizio è destinato a tutti i soggetti sani nelle fasce di età più a rischio

Poter identificare i pazienti a maggior rischio consente di adottare **misure preventive mirate per ridurre il rischio di sviluppare patologie cardiovascolari**.

Il nuovo servizio di ClickSalute rappresenta un importante passo avanti nella prevenzione.

Con il nuovo servizio di ClickSalute è possibile offrire raccomandazioni su **un corretto stile di vita** (come l'adozione di una dieta sana e l'esercizio fisico), oltre alla possibilità di **suggerire controlli regolari** per monitorare il rischio cardiovascolare.



Sei un farmacista?

Scansiona il QR-Code per richiedere la visita di un nostro agente.



CARDIOLINE

Abbott

